



AGDER
fylkeskommune

Hægebostad

Utval statistikk for gjennomgående tema i regionplan Agder

17 SAMARBEID
FOR Å NÅ MÅLENE





Kjappe fakta om Hægebostad kommune



| Areal (km ²) | |
|--------------------------|-------|
| Areal | 461 |
| Landareal | 422,5 |
| Utbygd areal | 2,1 |
| Ferskvatn | 38,6 |
| Jordbruksareal | 15,7 |
| Verna areal | 85,8 |

| Folk | |
|------------------------|--------------------------|
| Folketal | 1 690 |
| Andel kvinner | 48,5 (Agder: 49,7) |
| Andel i tettstad (SSB) | 13 % |
| Gjennomsnittsalder | menn 39,2 – kvinner 40,2 |
| Forventa levealder | menn 77,9 - kvinner 82,6 |
| Personar per hushald | 2,37 (Agder: 2,17) |

| Tenester | |
|---------------------|----------------|
| Barneskular | 2 (150 elevar) |
| Ungdomsskular | Byremo |
| Vidaregåande skular | |
| Tannklinikk | Byremo |
| Fylkesveg (km) | 102 |

| Samfunn | |
|-----------------------------|----------------|
| Administrasjonssenter | Tingvatn |
| Interkommunalt politisk råd | Listerregionen |
| Sentralitetsklasse | 5 |
| Distriktsindeks | 47,4 |
| BA-område | BA46 Lyngdal |

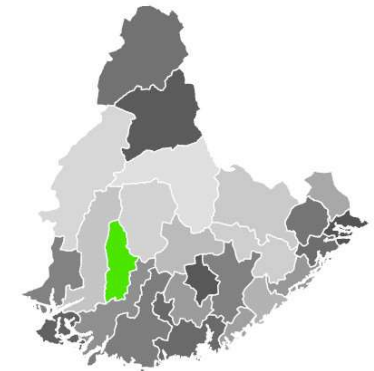

Befolkning og demografi

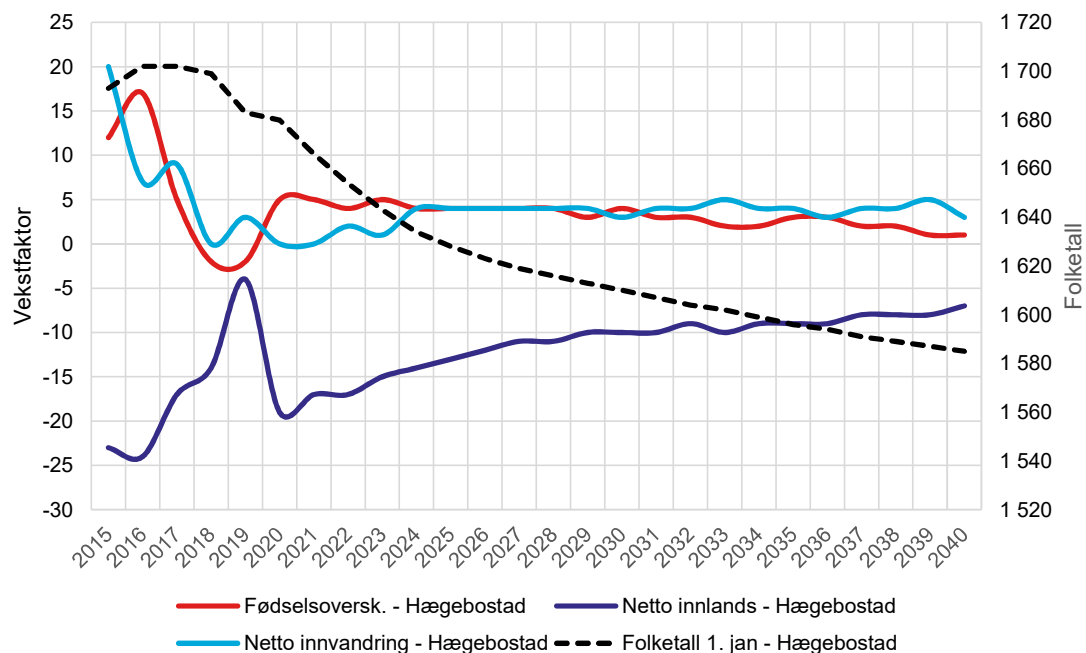

SSB spår befolkningsnedgang som følge av negativ innanlands flytting, låg innvandring og låge fødselstal.

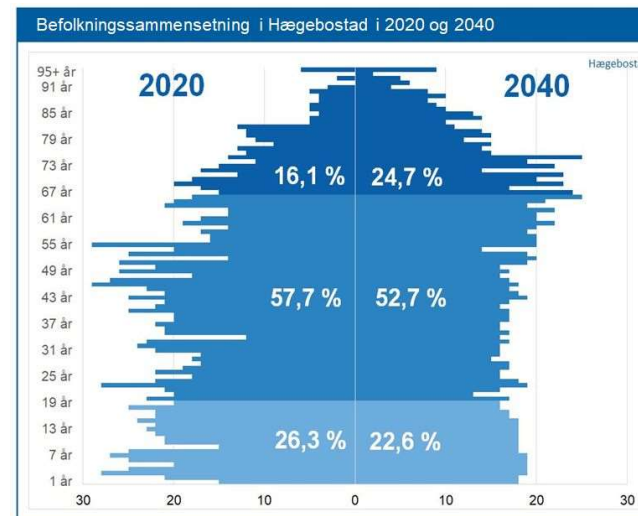

Dersom SSB's framskrivning slår til, vil aldersbæreevna minka frå dagens 3,6 til 2,1 i 2040. Aldringa vil truleg verte større enn snittet for Agder.

Befolkningsutvikling

Frå 2015 til 2021 minka folketalet i Hægebostad med 21 personar (-1,2 %). Samstundes auka folketalet i grunnkretsane Eiken (29), Snartemo (14) og Tingvatn (13). Mindre sentrale grunnkretsar har i hovudsak hatt svak eller negativ vekst.

Kartet til høyre viser utviklinga frå 2010-2019, og illustrerer at veksten vesentleg har kome i samanheng med eksisterande tettstader.

Innvandring til kommunesentre og byane, aldring, og ynskje etter nærleik til service/tenester og arbeidsmarknad er vanlige forklaringar på at trykket er størst i dei sentrale områda i ein kommune.

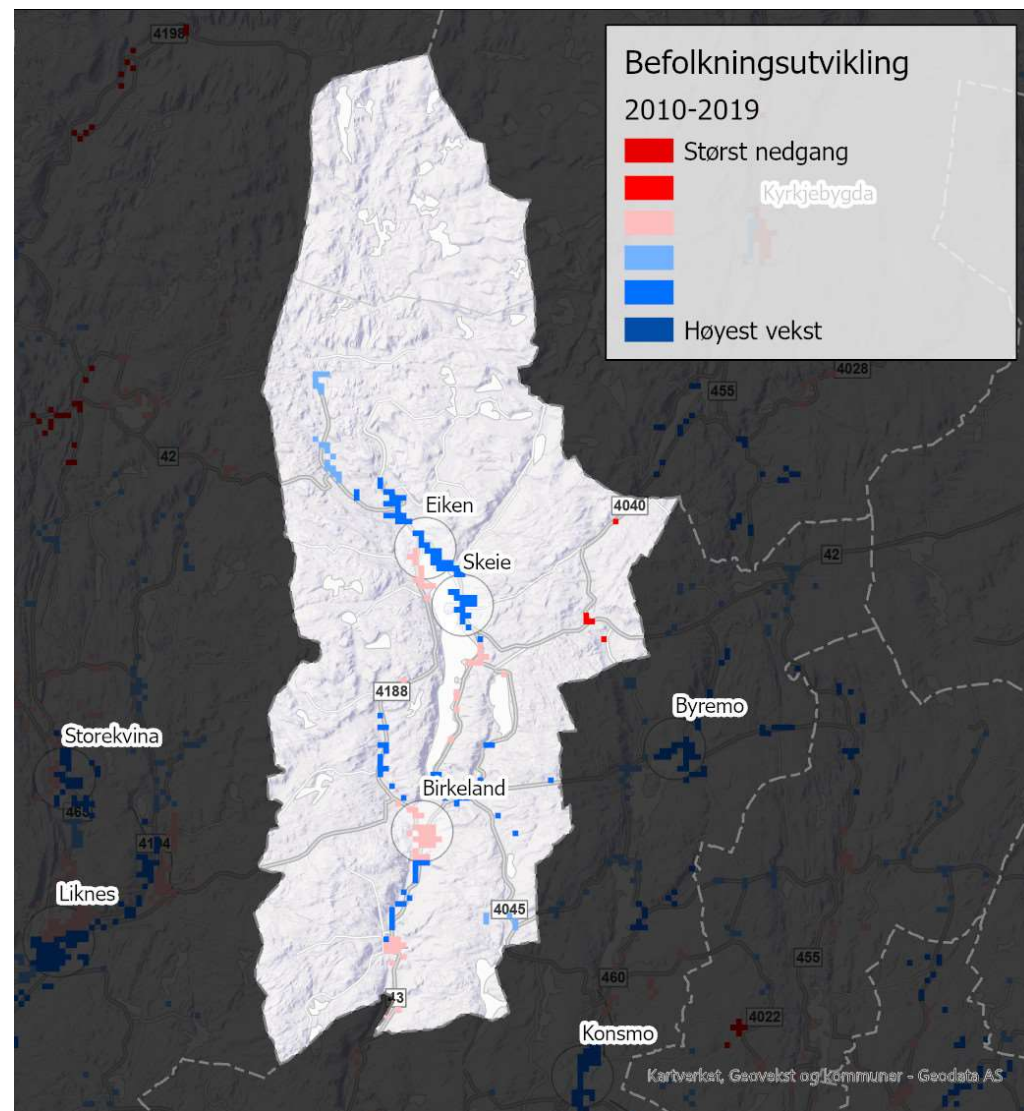

Bustadbygging

- I perioden 2015-2020 blei det igangsett ca. 7 bustader i året i kommunen. Ca. 36 % var einebustader.

Igangsatt bustader - SSB 05940

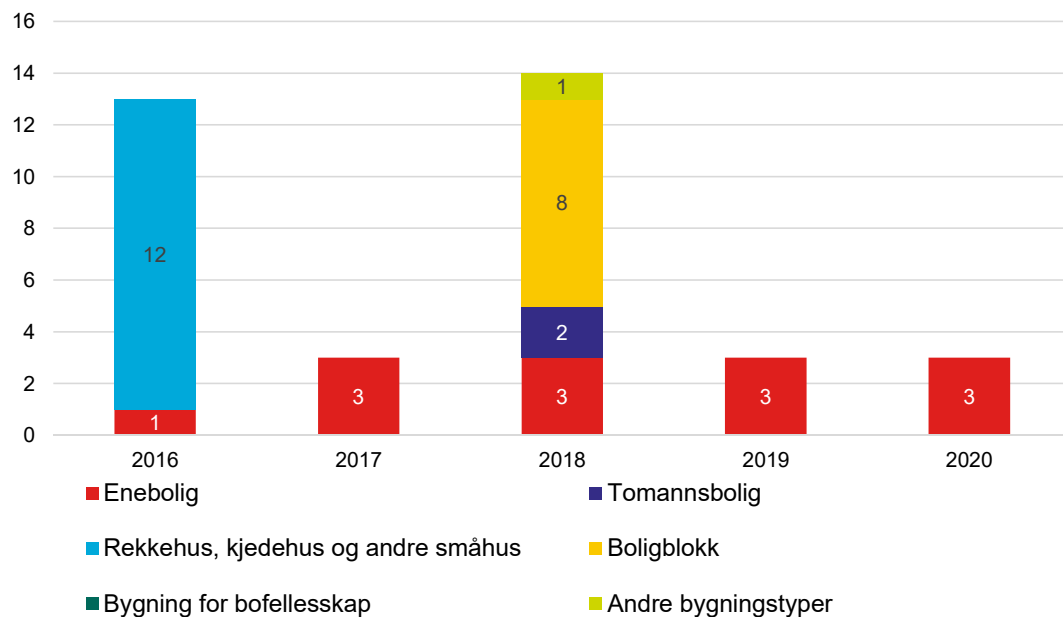

Bustadmasse

- Det er 837 bustader i kommunen (budde og ubudde)

Bustadmassen per 2021 (andel i prosent) - SSB 12941

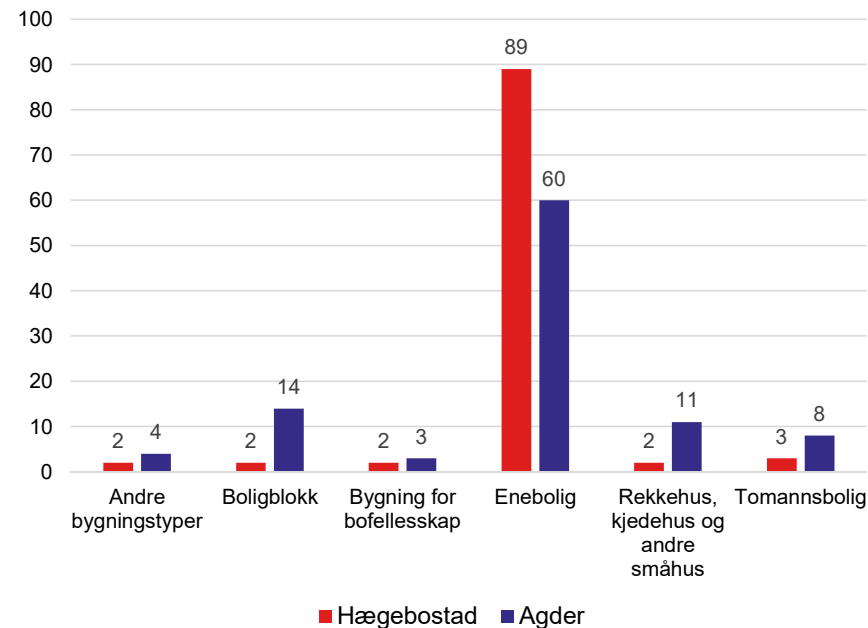



AGDER
fylkeskommune

Næringsutvikling og samarbeid om nye arbeidsplassar

I Regionplan Agder 2030 teiknast et framtidsbilete der Agder i 2030 lukkast med å bruke det grønne skiftet til innovasjon og verdiskaping i privat og offentlig sektor. Utvikling og bruk av ny teknologi har medverka til å løyse store miljø- og klimautfordringar. Agder har utnytta moglegheitene innan digitalisering, automatisering og kunstig intelligens. Sirkulær økonomi, der ressursar og produkt blir gjenbrukt er et hovudprinsipp for næringsutvikling og vekst.



Syssestelling

Regionale forskjellar:

- Lågast syssestillingsandel helt aust i Agder, og høgast andel i dei aller minst sentrale kommunane.

Hægebostad:

- Vesentleg høgare syssestillingsandel enn fylket elles. Syssestillingsandelen er høgare enn snittet i fylket for både menn og kvinner.

| 20-66 | Begge kjønn | Menn | Kvinner |
|------------|-------------|------|---------|
| Hægebostad | 82,2 | 85 | 79,2 |
| Agder | 72,3 | 74,6 | 69,9 |
| Norge | 75,5 | 77,6 | 73,4 |

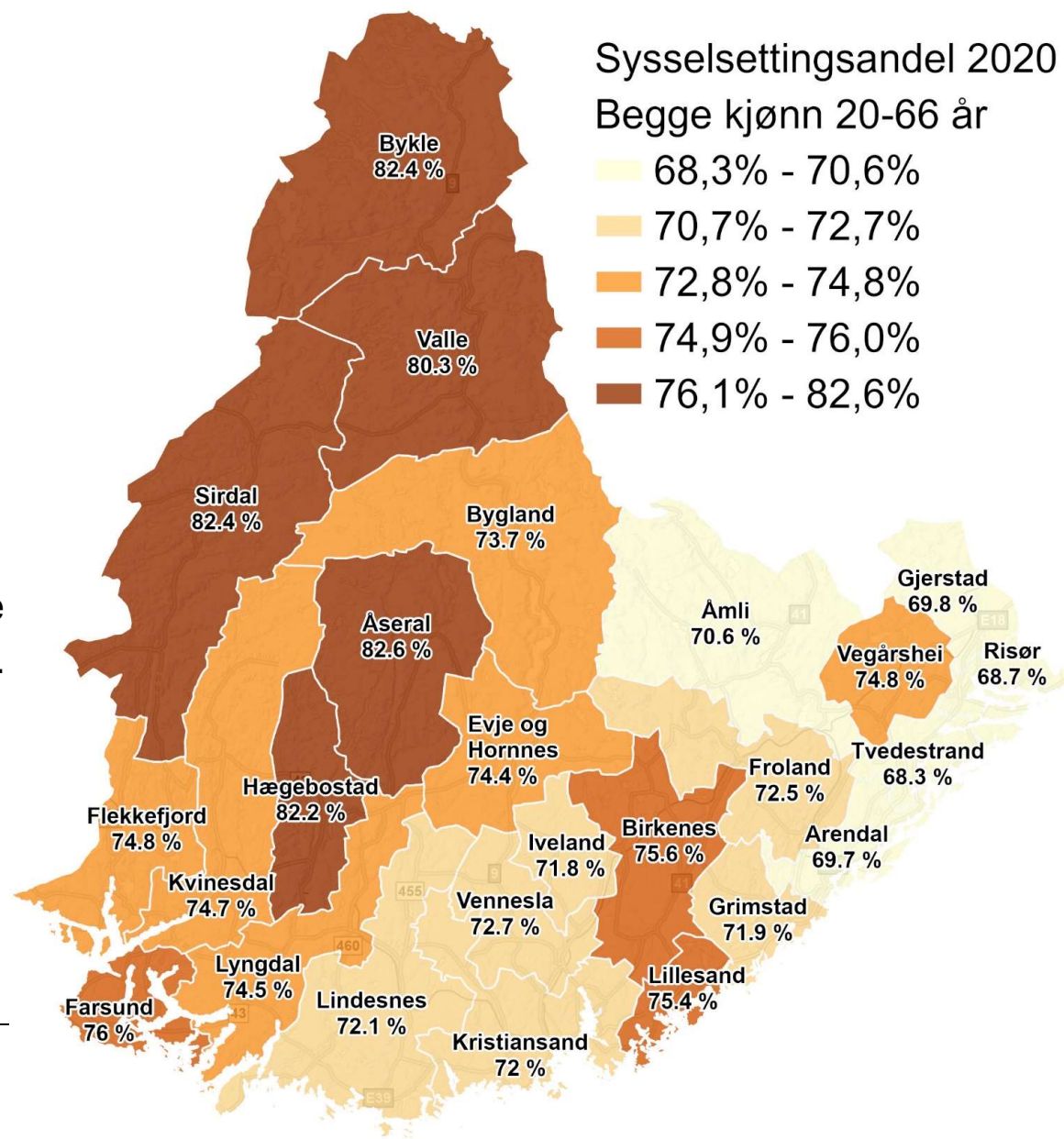

Bu- og arbeidsmarknader

- Hægebostad høyrer til Lyngdal bu- og arbeidsmarknads-region. 55,5 % av de sysselsette med bustad i Hægebostad arbeider i sin eigen kommune. 17,3 % av dei sysselsette hadde arbeidsstad i Lyngdal kommune per 4. kvartal 2020 (SSB).

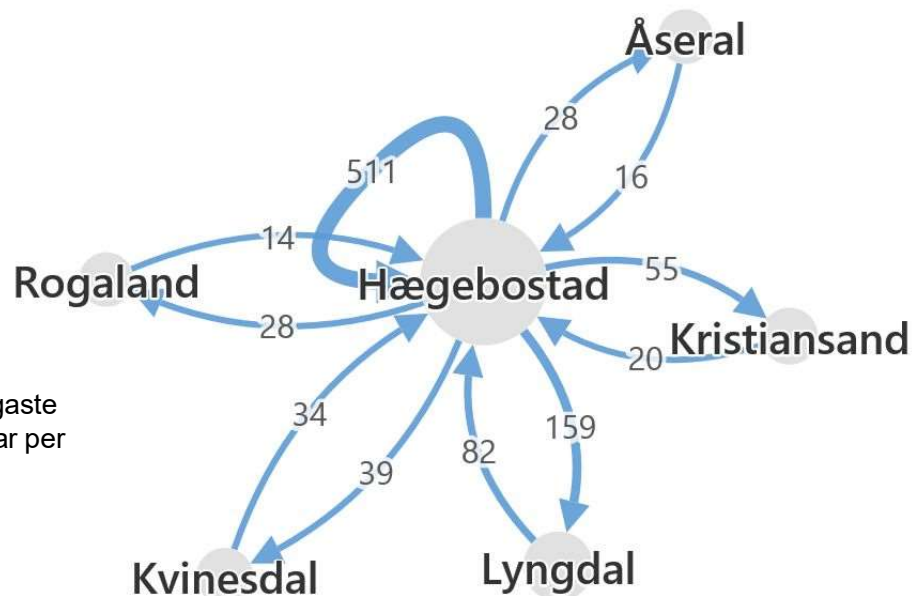

Kommunens viktigaste pendlingsrelasjonar per 4. kv 2020 (SSB)

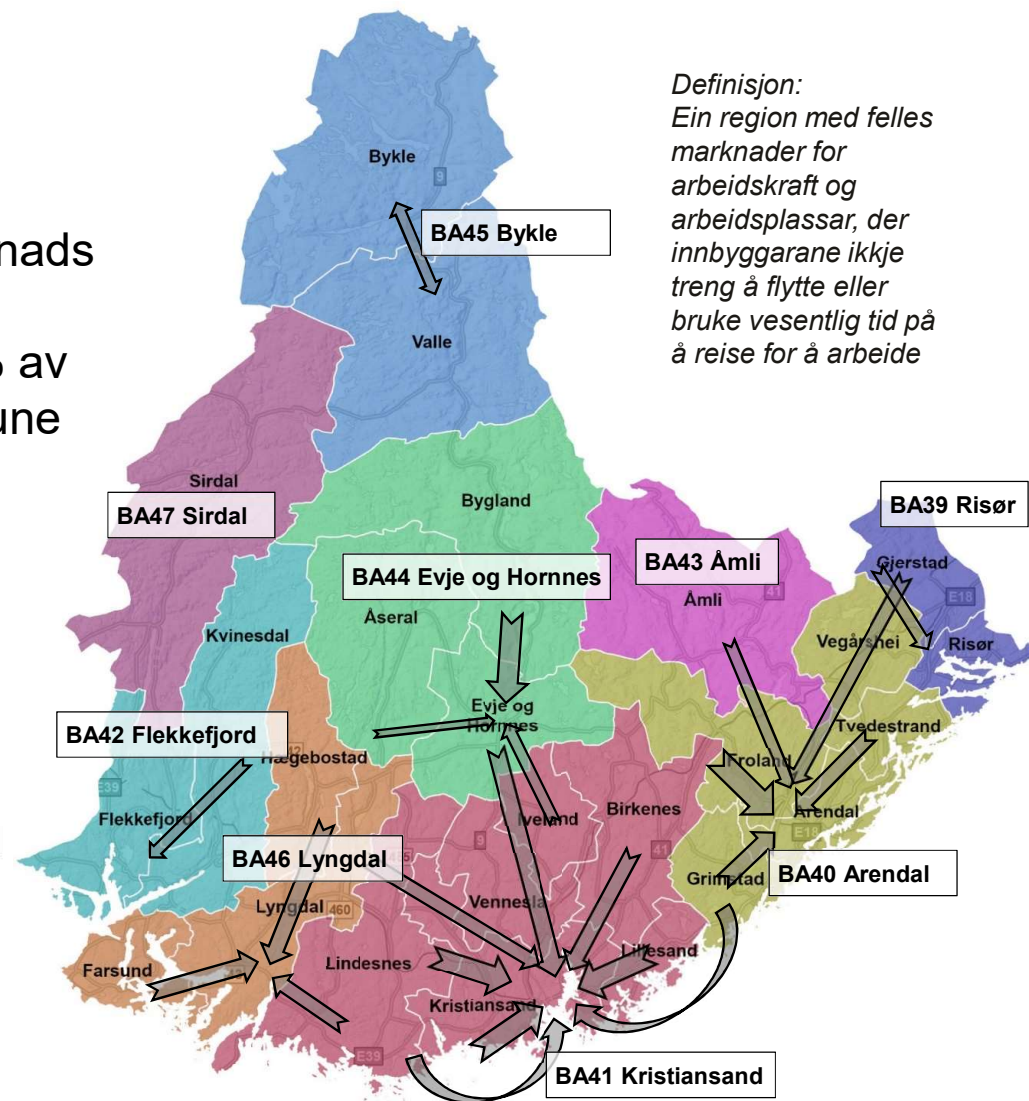

Sektorfordeling og tilsetteutvikling

Tilsette per sektor, 3. kvartal (SSB 13164)

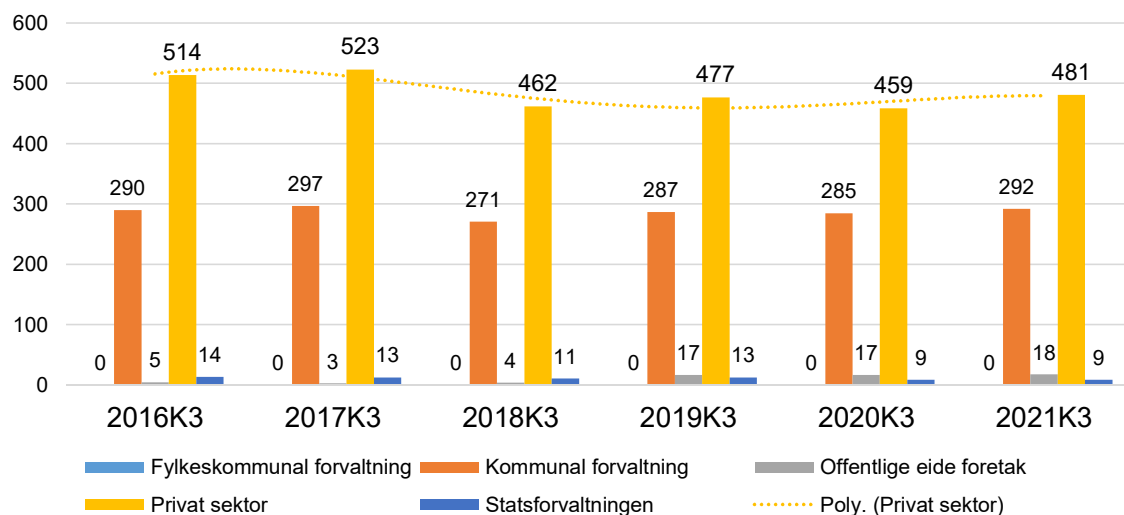

Tilsette per sektor, 3. kvartal 2021 (SSB13164)

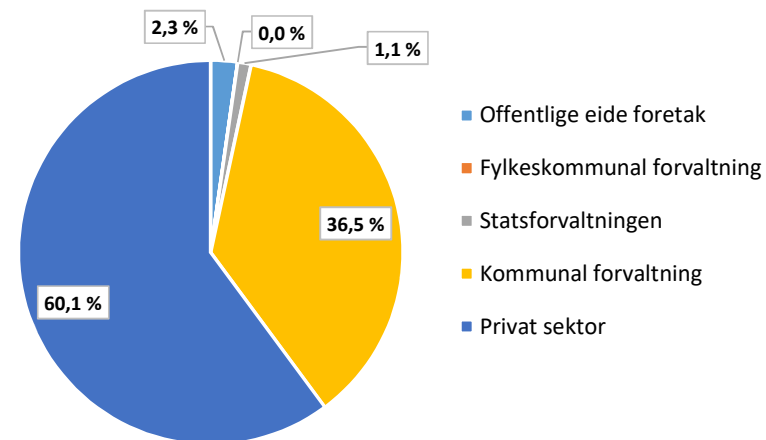

Hægebostad har om lag tilsvarende andel tilsette i privat sektor som gjennomsnittet for Agder og Norge u/Oslo. Antall tilsette i privat sektor auka med ca. 20 personar det siste året.

| Hægebostad | | | | |
|----------------------------|--------|--------|--------|--------------|
| Sektor | Antall | Andel | Agder | Norge u/Oslo |
| Offentlige eide foretak | 18 | 2,3 % | 2,1 % | 2,2 % |
| Fylkeskommunal forvaltning | 0 | 0,0 % | 2,3 % | 3,7 % |
| Statsforvaltningen | 9 | 1,1 % | 9,0 % | 9,9 % |
| Kommunal forvaltning | 292 | 36,5 % | 24,7 % | 23,7 % |
| Privat sektor | 481 | 60,1 % | 62,0 % | 60,5 % |
| | 800 | | | |

Næringsstruktur - privat sektor

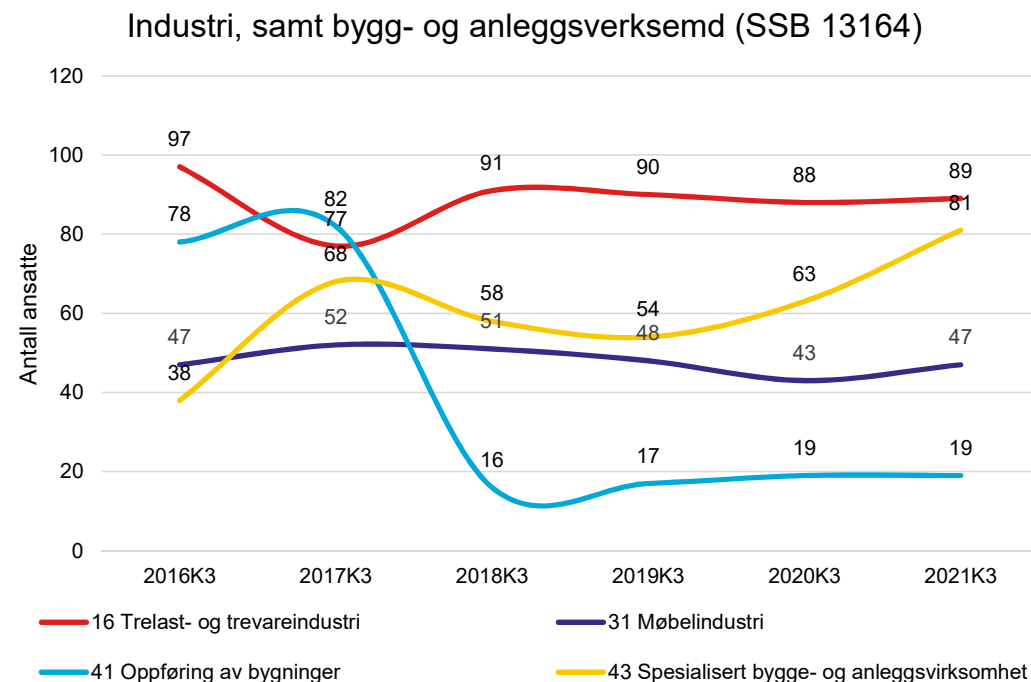
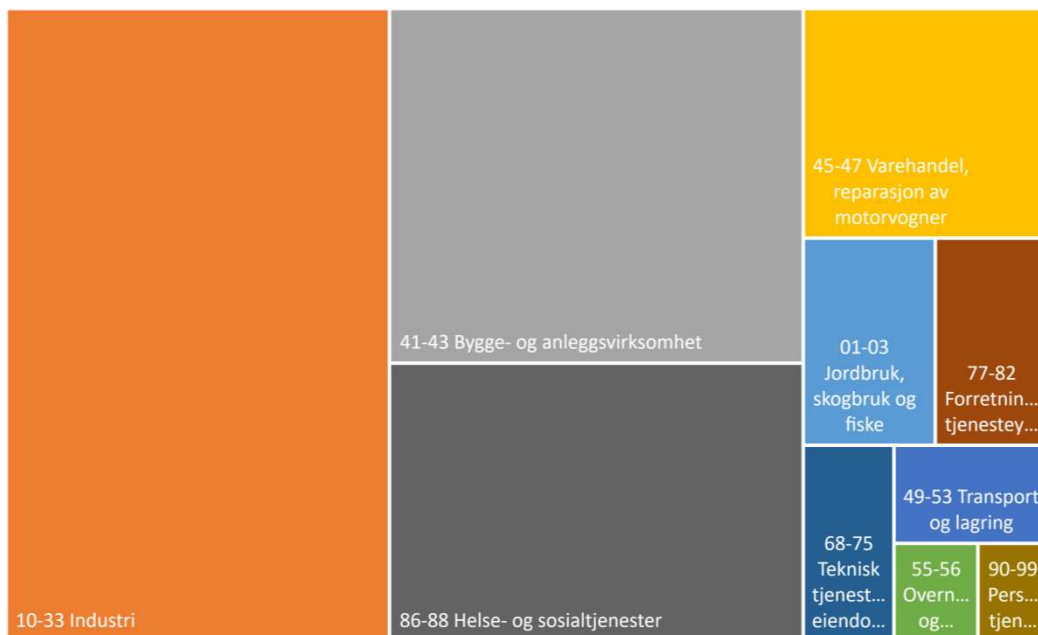

Eikås sagbruk AS (saging, høvling mm.) og Hamran snekkerverksted AS (kjøkkenmøbler) er dei største private arbeidsgivarane i Hægebostad, kor tre-foredlende industri har ein god posisjon.



AGDER
fylkeskommune

Levekår, likestilling, inkludering og mangfold

Regionplan Agder 2030 teiknar eit framtidsbilde der Agder er ein attraktiv region å bu i, arbeida i og besøkje. Byane, tettstadene og bygdesentera er trygge og attraktive stader med identitet og innovasjonskraft. Stadene er kompakte, tilrettelagt for alle, uansett funksjonsevne, og ivaretar behova som både minoritetsgrupper og ein stadig aukande andel eldre har.



Gjennomføring vidaregåande opplæring

- For 2013-kullet var gjennomførings-graden i kommunen 78,5 %. Dette er litt høgare enn snittet for Agder.
- Kommunen ligg vesentleg høgare enn fylkessnittet innan yrkesfag, men lågare innan studieforberedande.
- Tabellen under viser fordelinga av 1. ønske-søkjjarar til vgo akkumulert for åra 2018,19,20 og 21.

| Utvalg | Kjønn | Yrkesfag | Studieforb. |
|------------|-------------|----------|-------------|
| Hægebostad | Begge kjønn | 74,7 % | 25,3 % |
| | Kvinner | 65,7 % | 34,3 % |
| | Menn | 81,3 % | 18,8 % |
| Agder | Begge kjønn | 51,1 % | 48,9 % |
| | Kvinner | 45,1 % | 54,9 % |
| | Menn | 56,7 % | 43,3 % |

Gjennomføring vgo (2013), Agder, kommune, kjønn og studieretning

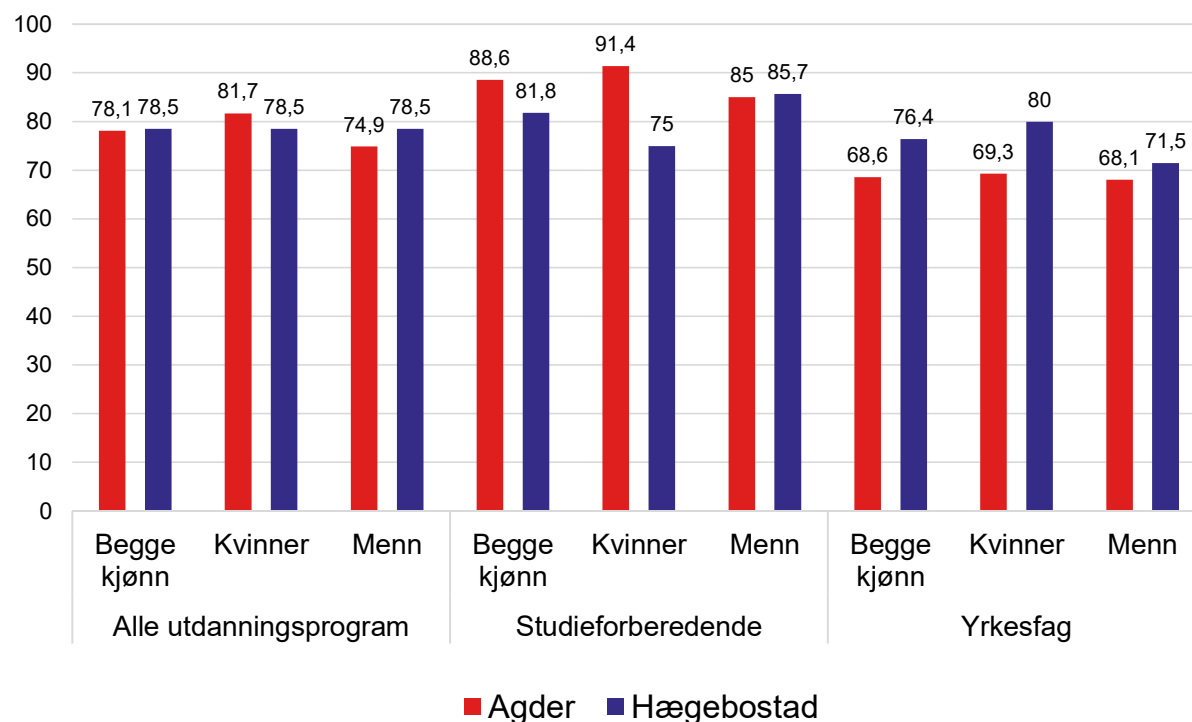

Lærekontraktar kommunal og privat sektor

- Hægebostad har ikkje nådd målsetjinga om tre lærekontraktar i kommunal sektor per 1000 innbyggjarar.
- Kommunen har berre 3 lærekontraktar i kommunal sektor.
- Det er likevel 12,4 lærekontraktar per 1000 innbyggjarar i privat sektor, som er blant det høgaste i fylket.

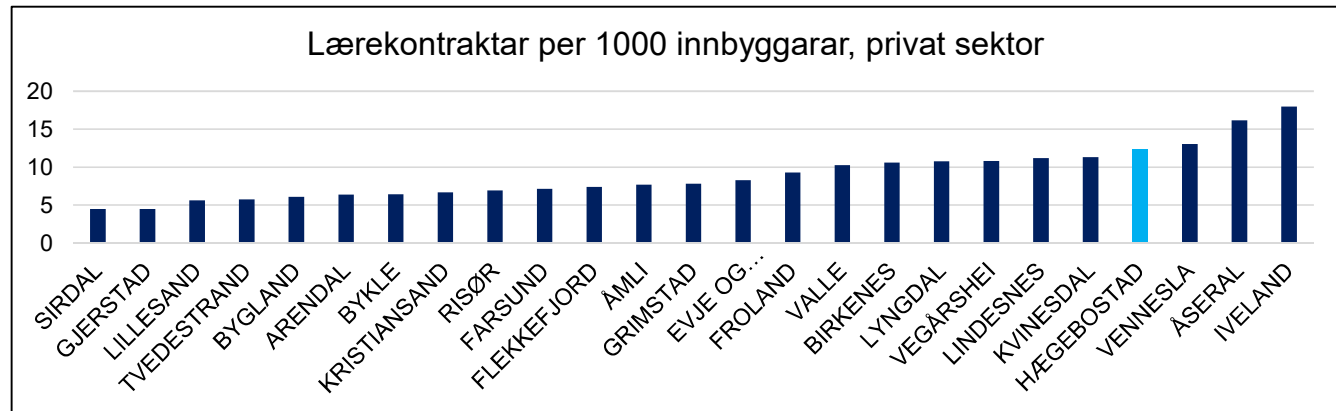
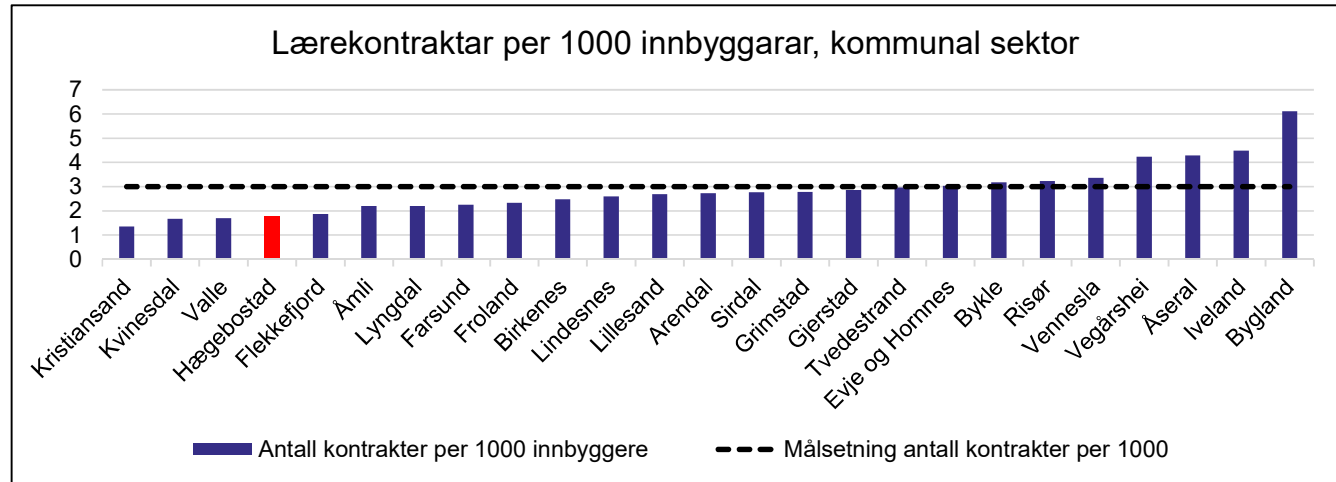

Deltid kvinner 20-66 år

Regionale forskjellar, men:

- **Alle** kommunane på Agder har høgare deltidsandel blant kvinner enn landsgjennomsnittet.
- I 19 kommunar jobbar fleirtalet av kvinner deltid.

| 20-66 år | Begge kjønn | Menn | Kvinner |
|------------|-------------|------|---------|
| Hægebostad | 38 | 12,5 | 69,1 |
| Agder | 31,1 | 16,5 | 47,3 |
| Norge | | 14,7 | 37,3 |

[Rapport deltid kvinner](#)

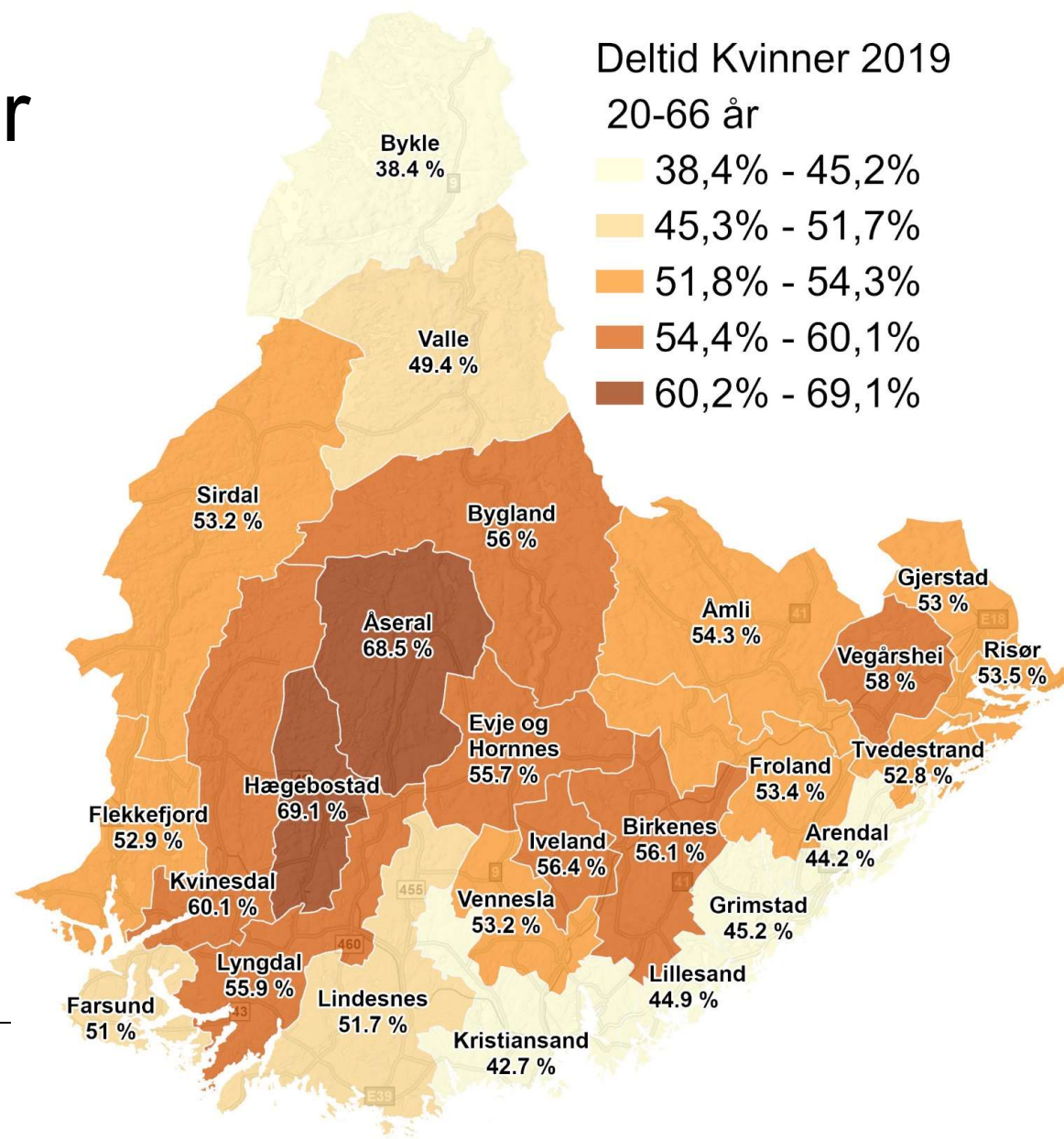

Sysseletjing etter landbakgrunn

- Sysseletjingsandelen for befolkninga totalt sett ligg vesentleg høgare enn for Agder og Norge.
- Hægebostad har likevel vesentleg lågare sysseletjingsandel blant innvandrarar enn befolkninga elles.

Sysseletjingsandel etter landbakgrunn, kjønn og alder, 2020

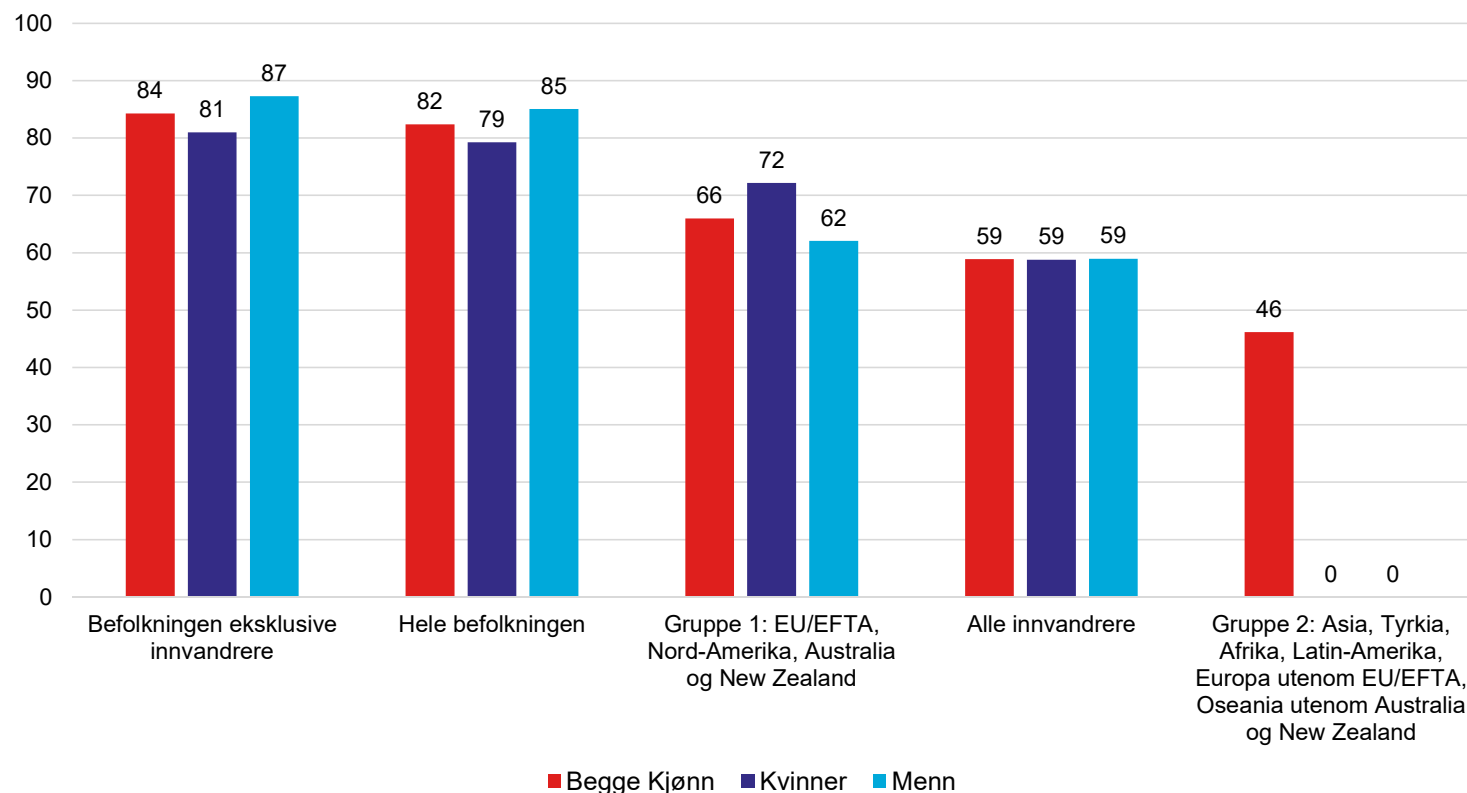

[Rapport sysseletjing](#)

Vedvarande låginntekt

- Inntekt og økonomi er grunnleggande påverknadsfaktorar for helse, og forskning har vist at det er ein samanheng mellom inntektsnivå og helsetilstand.
- Låginntekt aukar sannsynet for dårleg sjølvopplevd helse, sjukdom og for tidleg død.
- Andel personar i hushald med låginntekt har auka meir i Agder enn i Norge elles.

[Rapport lavinntekt](#)

Andel personar i hushald med vedvarande låginntekt (EU60)

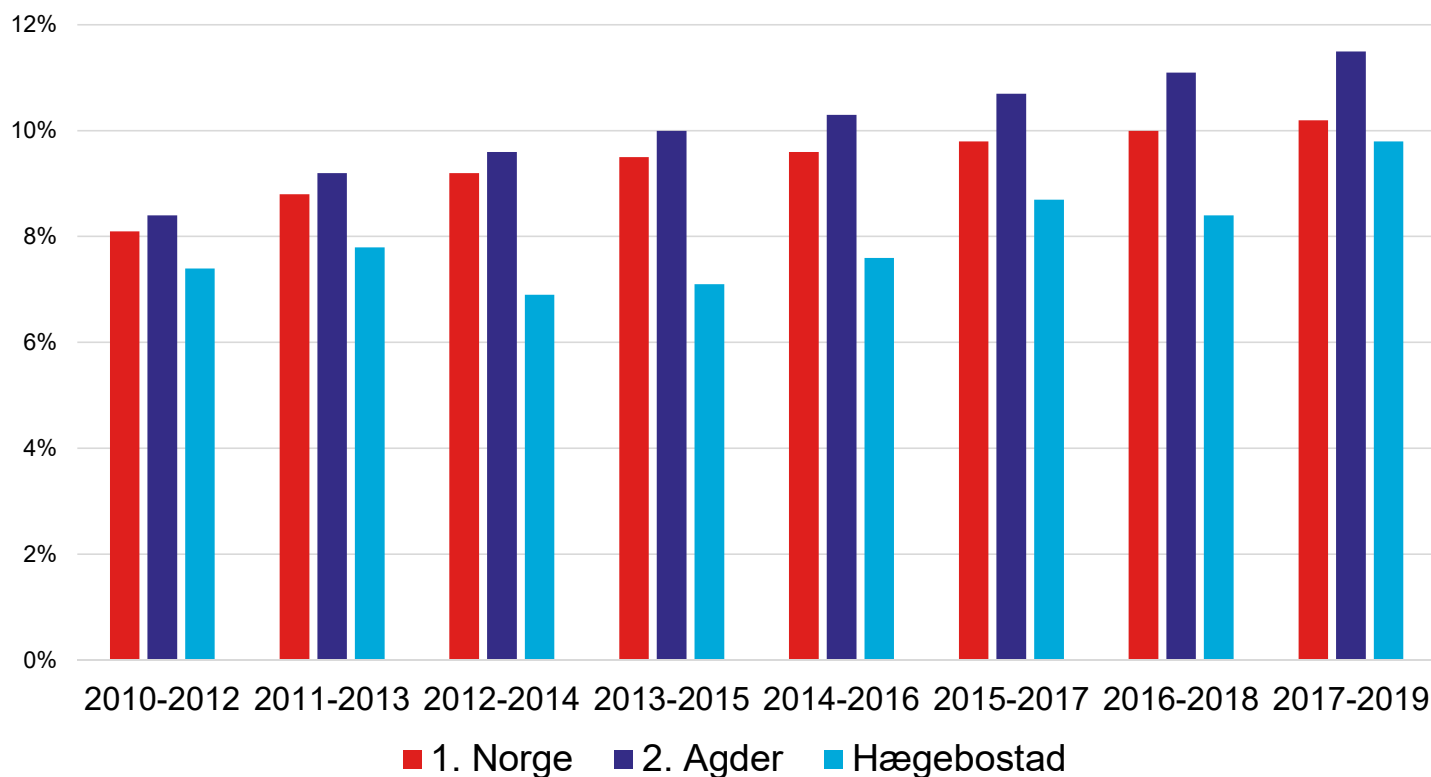

Tannhelse

- Den offentlige tannhelsetenesta overvakar tannhelsa i den unge befolkninga gjennom systematiske registreringar av antal nye hol, tannflater med fyllingar og tapte tenner (DMFT).
- Registreringane gir eit grovt mål på utviklinga i tannhelsa over fleire år, og gjev moglegheit for å samanlikne tannhelsa mellom kommunar, fylke og gjennomsnitt for landet.

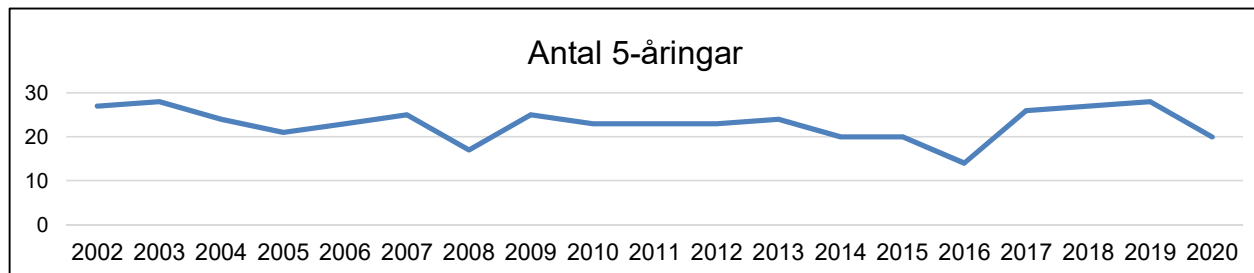
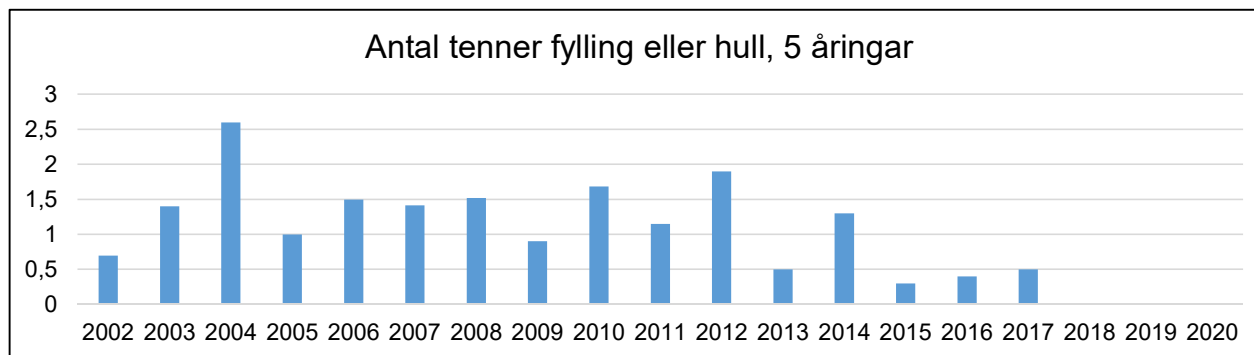
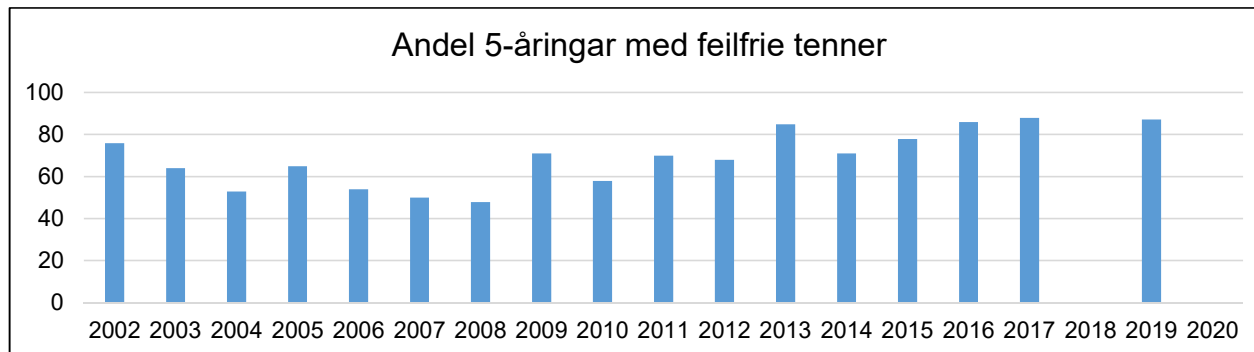



AGDER
fylkeskommune

Klima og miljø

Regionplan Agder 2030 teiknar eit framtidsbilde der Agder har redusert klimagassutslepp med minst 45 prosent. Nødvendig infrastruktur for eit fullelektrisk samfunn er bygd ut, mens informasjons- og kommunikasjonsteknologi har gjort det enkelt å velje den mest klimavennlige løysinga for innbyggjarane og besøkande. Natur- og landbruksområder er ivaretatt for framtidige generasjonar, og er ein del av regionens ressursgrunnlag og identitet.



Klimagassutslepp – referansebanar

- Regionplan Agder har mål om at årlege utslepp skal nær bli halvert i 2030, og at reduksjonen skal vere på 90% i 2050 i forhold til i 2017.
- Figuren viser korleis målbanen for regionplan Agder ser ut for Hægebostad.
- Desse måla betyr at årlege utslepp i kommunen må ned frå 14 000 tonn i 2017 til 7 800 i 2030 og 1 300 tonn i 2050.
- Referansebanen viser effekten av allereie vedtatte, nasjonale tiltak. Dette er ikkje tilstrekkeleg for å nå måla.

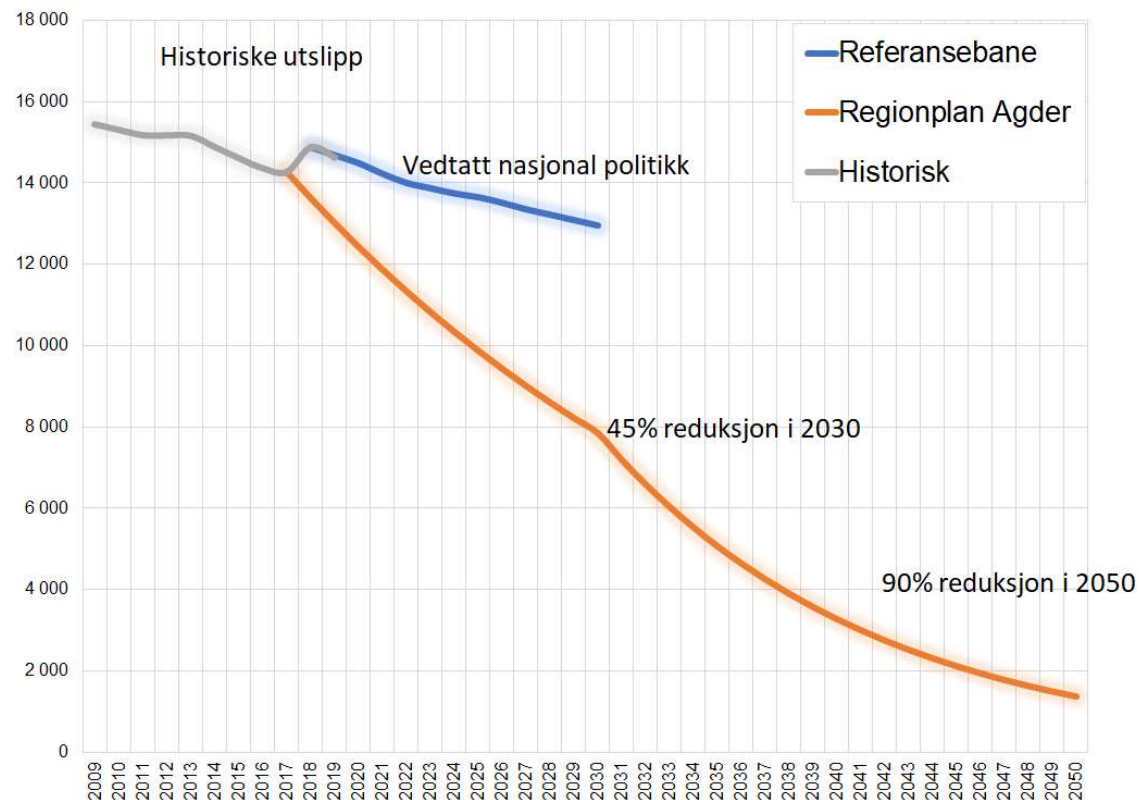

Elektrifiseringsgrad per sektor

- Målbildet Electric Region Agder 2030 handlar om å utnytta eit av regionens globale fortrinn for å realisera ein visjon om eit Agder kor alt er elektrisk, alt er fornybart.
- Dette skjer gjennom å elektrifisera samfunnet ved å erstatta fossil energi med fornybar elektrisitet.

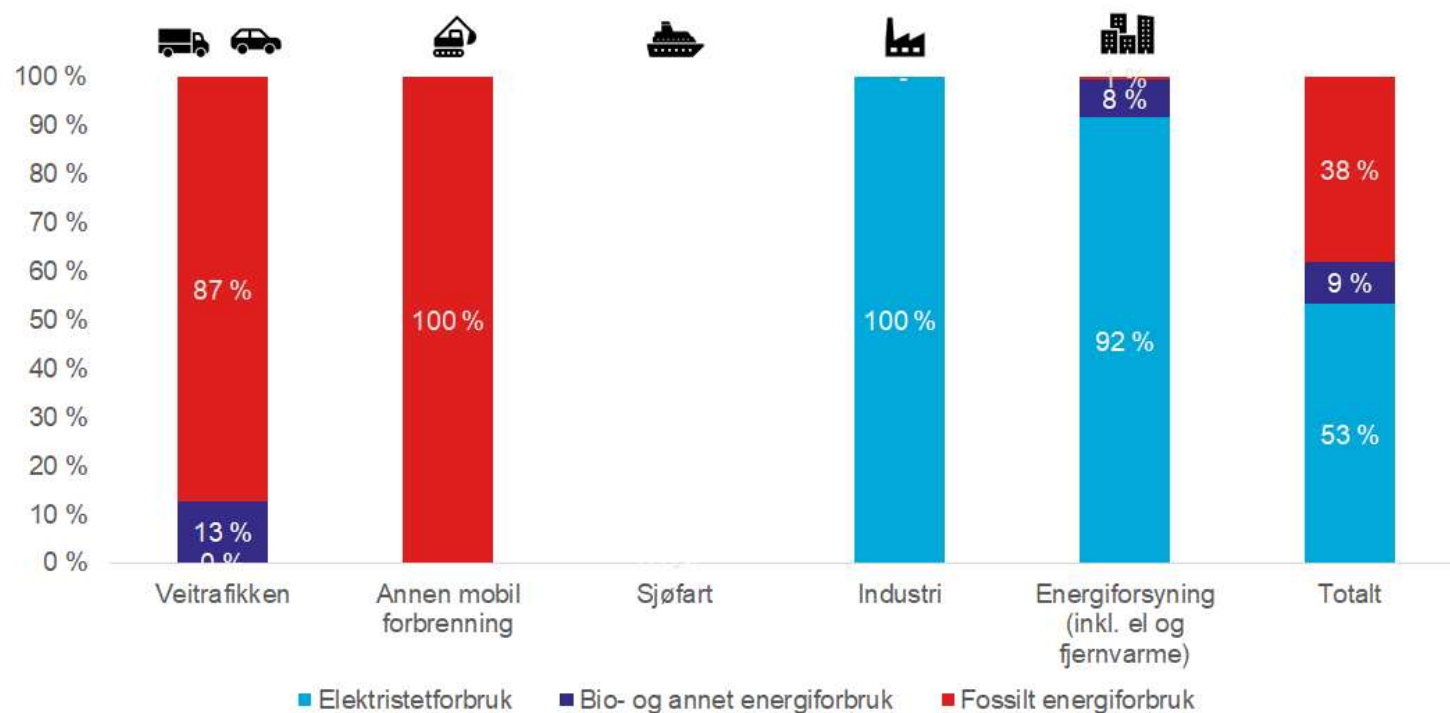

Klimagassreduksjon i Hægebostad

14 519

Dagens
Klimagassutslipp
(tonn CO₂-ekv)

9 523

Klimagassutslipp ved
fullelektrifisering*
(tonn CO₂-ekv)

34 %

Redusert
klimagassutslipp etter
elektrifisering

* Fullelektrifisering av Transport og annen mobil forbrenning

Arealressursar

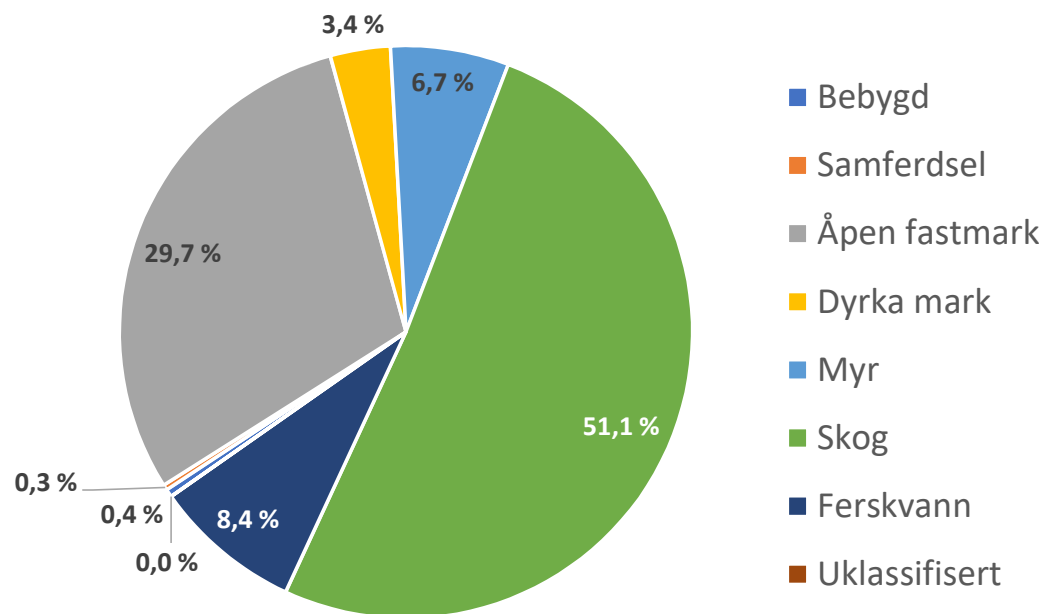

Ca. 18,5 % av landarealet i kommunen er verna etter naturmangfaldlova (Agder = 18%).

| Dyrka mark | Dekar |
|---------------------|---------------|
| Fulldyrka jord | 9 683 |
| Overflatedyrka jord | 578 |
| Innmarksbeite | 5 416 |
| Totalt | 15 677 |

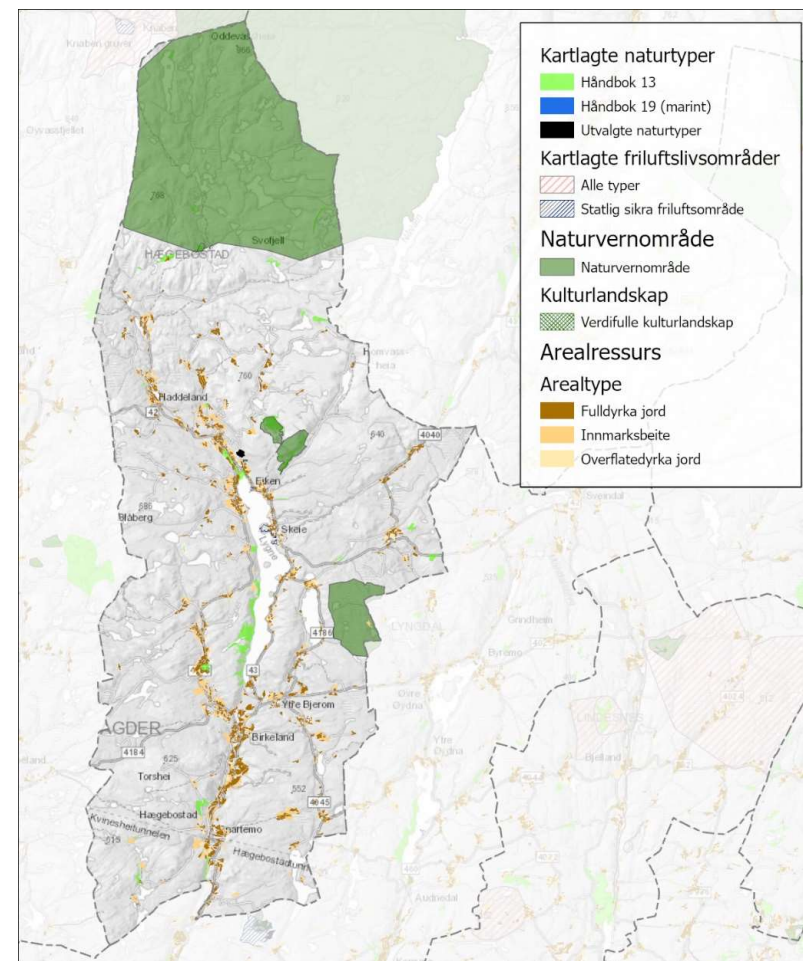

Kart med kjente natur- og arealressursar. Arealbruksendringar er den største trusselen mot både naturmangfald og jordvern, og kunnskap er ein føresetnad for å kunne ivareta viktige verdiar.